

SEZIONE A-A' E PROSPETTO INTERNO DI RILEVO LATO SCUOLA

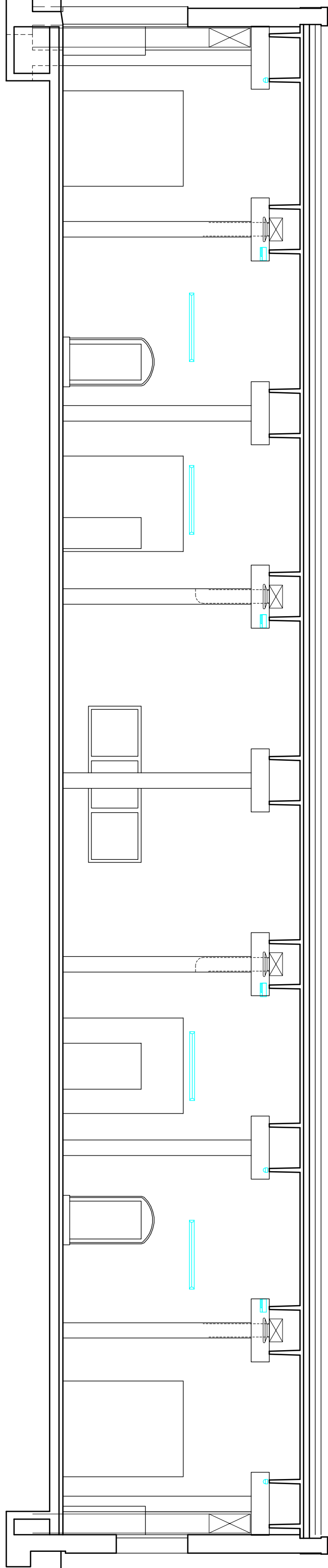

SEZIONE B-B' E PROSPETTO INTERNO DI RILEVO LATO SPOGLIATOI

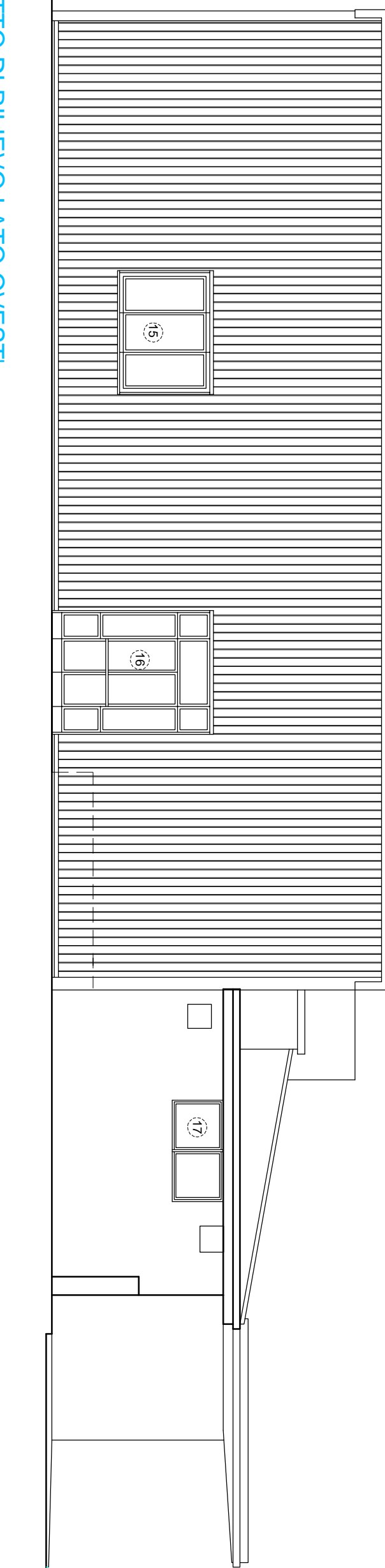

PROSPETTO DI RILEVO LATO OVEST

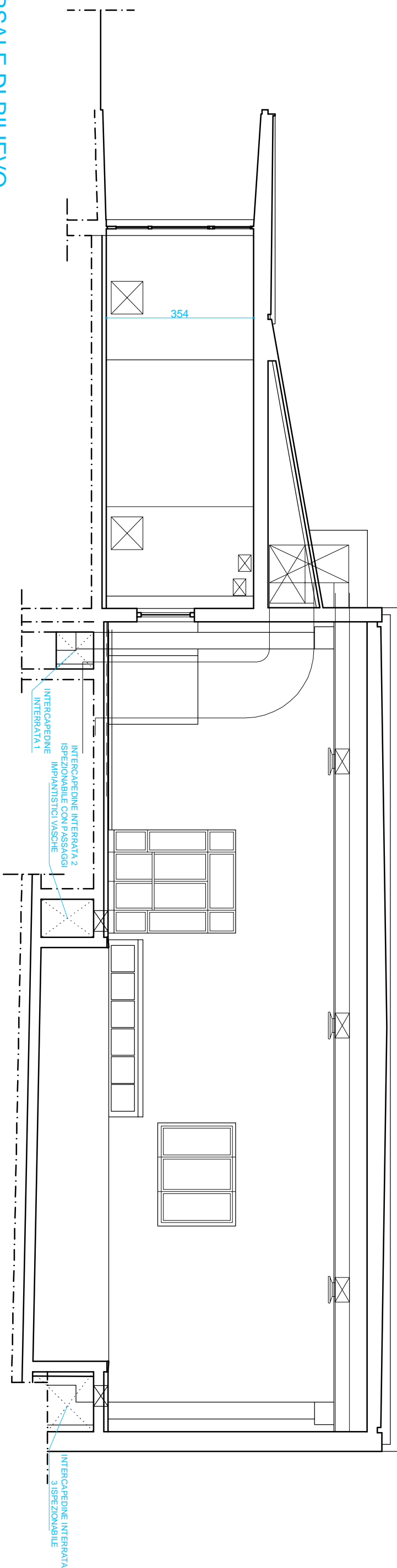

SEZIONE D-D' TRASVERSALE DI RILEVO

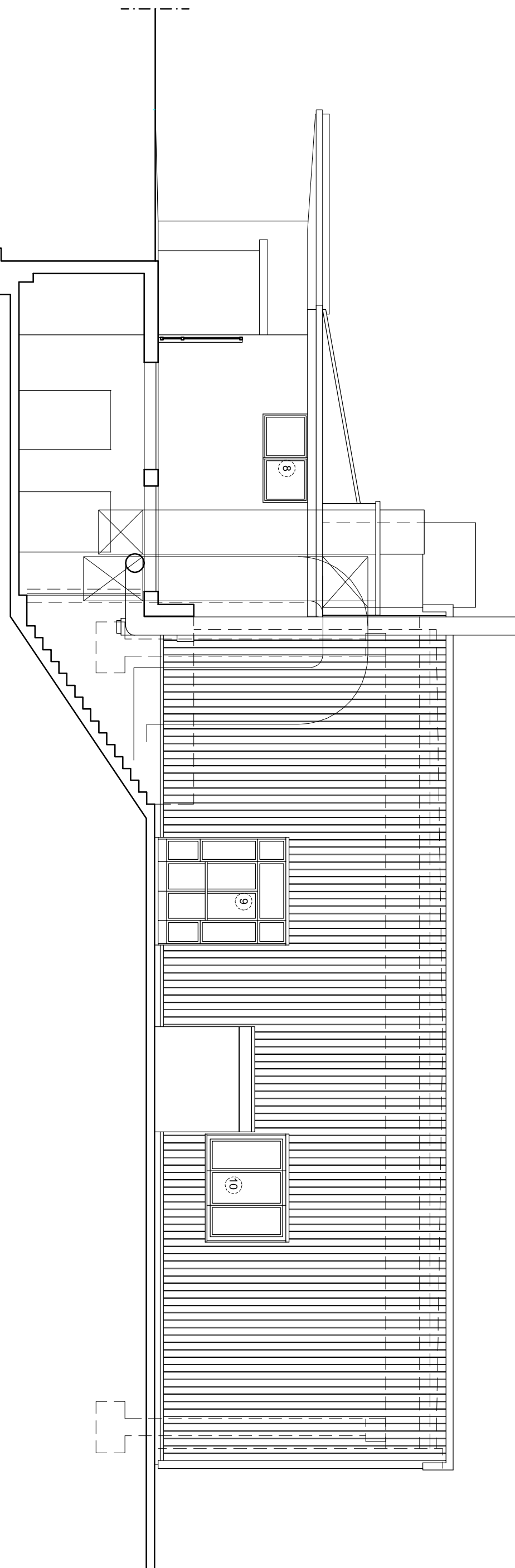

SEZIONE C-C' E PROSPETTO DI RILEVO LATO EST

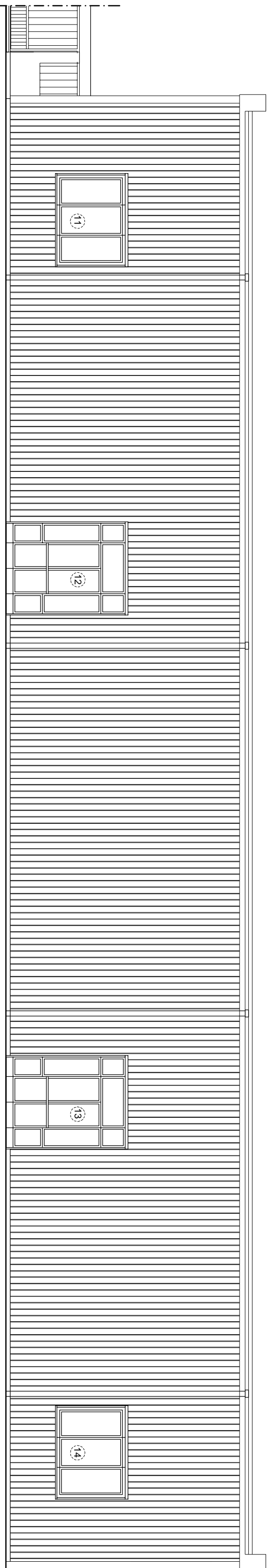

PROSPETTO DI RILEVO LATO SUD

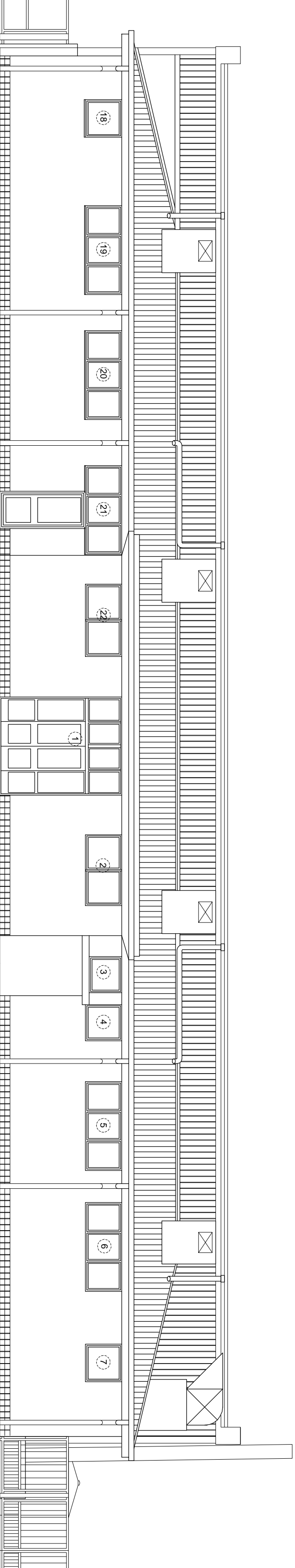

PROSPETTO DI RILEVO LATO NORD

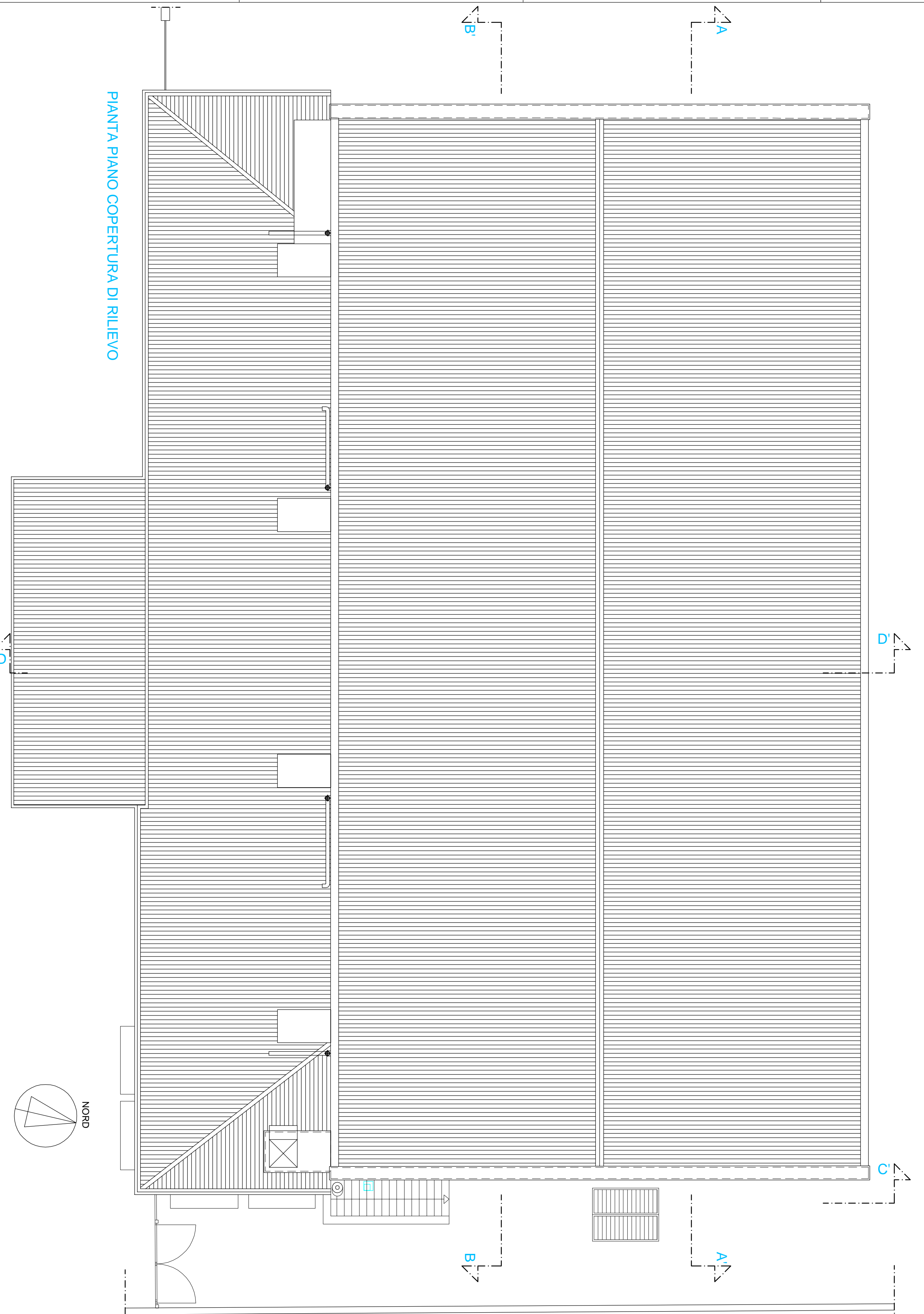

PIANTA PIANO COPERTURA DI RILEVO

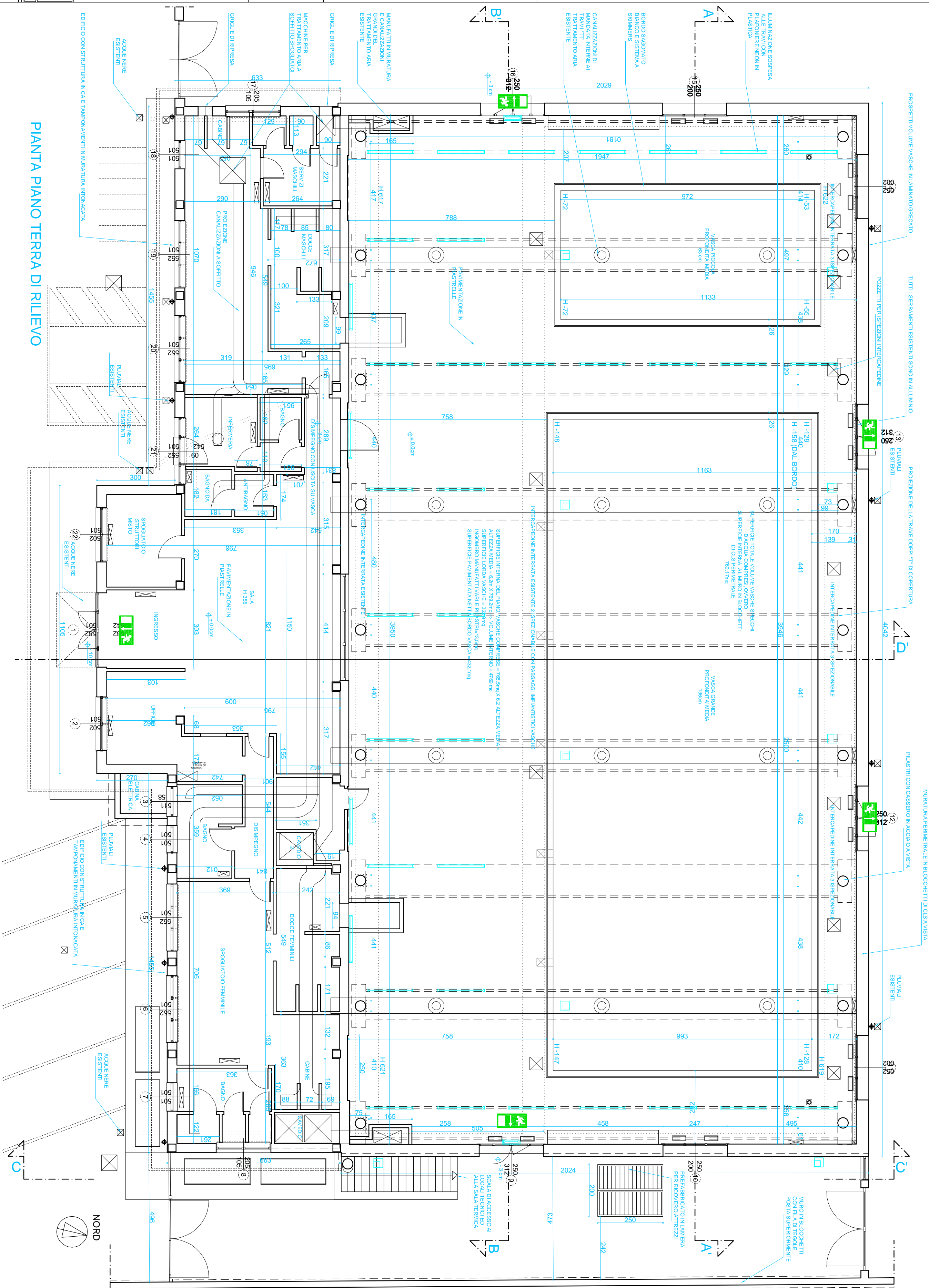

PIANTA PIANO TERRA DI RILEVO

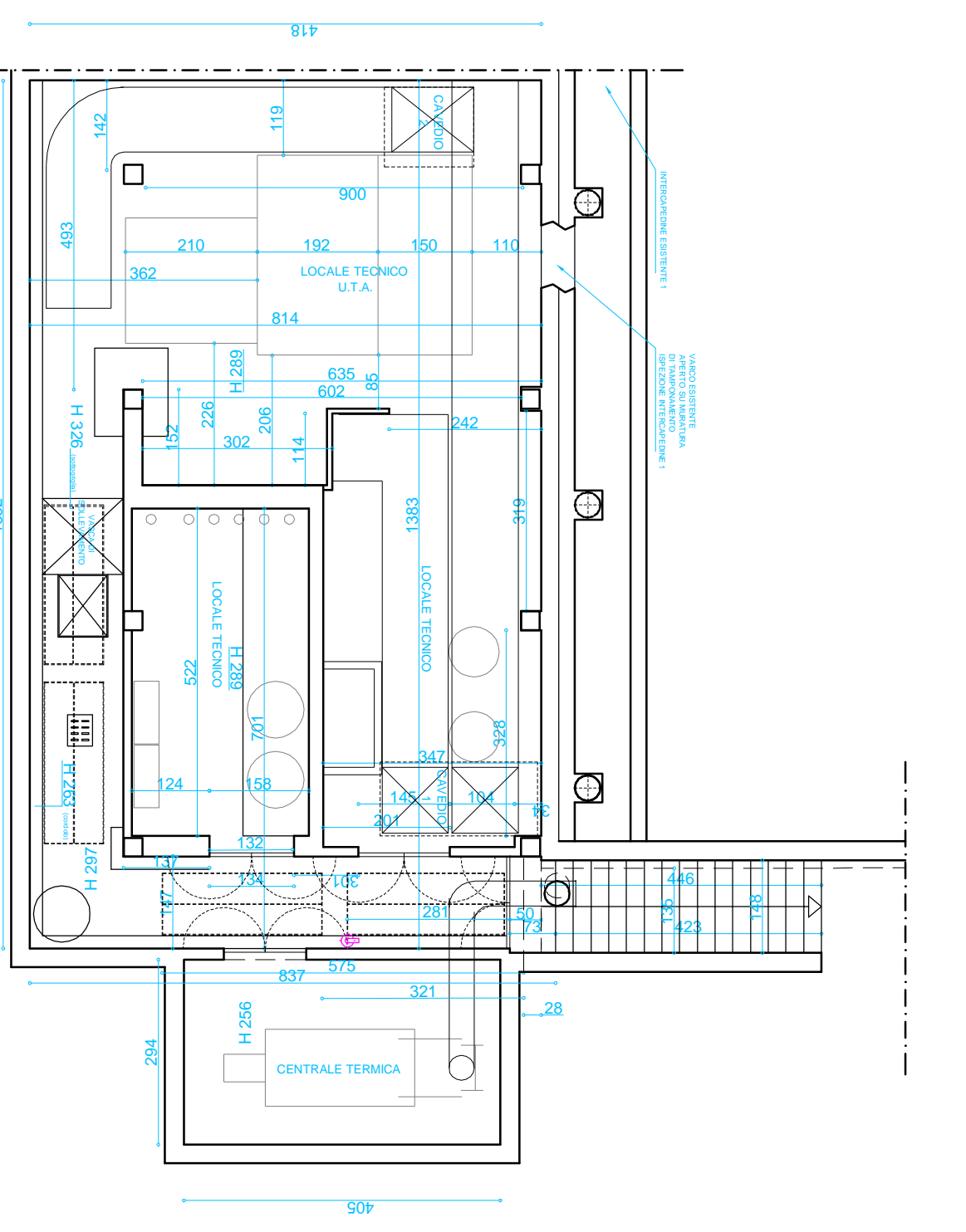

PIANTA INTERRATO LOCALE TECNICO E CENTRALE TERMICA DI RILEV

COMUNE DI CASSINA DE PECCHI  
Piazza Abide de Gasperi 1 - (Oh) 20060

PROPOSTA DI PROGETTO  
PROJECT FINANCING

Gennaio 2017

PISCINA COMUNALE  
Via Radionatori

Scuola Spazio Dimensione AGS s.r.l.  
Via G. B. Basso 65 81100 CE - P.I. 02622620618

Progettista  
Arch. Luca Valentini Rossi

ARCH. LUCA VALENTINO ROSSI  
Località Rossa 10 - Gubbio LC  
Ordine Architetti di Lucca n. 469  
Certificato Cirod 1996  
Punto del tribunale di Lucca n. 415  
tel. 0584 5951595 architettonico@lvr.it

REF: PISCINA PUBBLICA:  
Scuola Spazio Dimensione AGS s.r.l.  
Via G. B. Basso 65 81100 CE - P.I. 02622620618

SCALE:  
1:100

LOC.: CASSINA DE PECCHI - VIA RADIONATORI 2

DATA:  
24 09 2016

OGGETTO: Progetto di PROJECT FINANCING

PROG:

PROGETTO  
PIANTA GENERALE - COPERTURA ED INTERRATO  
SEZIONI TRASVERSALI E LONGITUDINALI  
PROSPETTI

FOV:  
1